

UNIDADE ESCOLAR:

PROFESSORA DATA

NOME:

FASE CÓDIGO BNCC

LP



LÍNGUA PORTUGUESA

Texto e interpretação

Leia o texto a seguir.

Quem sou eu?

Sou uma pessoa como outra qualquer,
que busca ser feliz, que acredita nos
sonhos, que ri, que chora, que sofre,
que cai, que tem imperfeições...

Mas que apesar de tudo continua
vivendo e aprendendo, continua
acreditando no amanhã

em dias bonitos,
em pessoas felizes,
em uma
humanidade piedosa.

E assim vou vivendo,
um dia de cada vez,
procurando tornar-me
alguém melhor.

Essa sou eu!

Priscilla Rodighiero

Responda as questões com base na leitura do texto.

01 Qual é o título do texto?

02 Qual é o nome da autora do texto?



03 Marque a alternativa correta. Qual é o tema do texto?

- Como eu sou.
- Minhas imperfeições.
- Vivendo e aprendendo.
- Pessoas felizes.

04 Em que a autora acredita?

05 O que a autora busca?

06 Complete a cruzadinha, respondendo as questões abaixo.

felicidade

HUMILDADE

IMPERFEIÇÃO

CHORAR

AMANHÃ

RIR

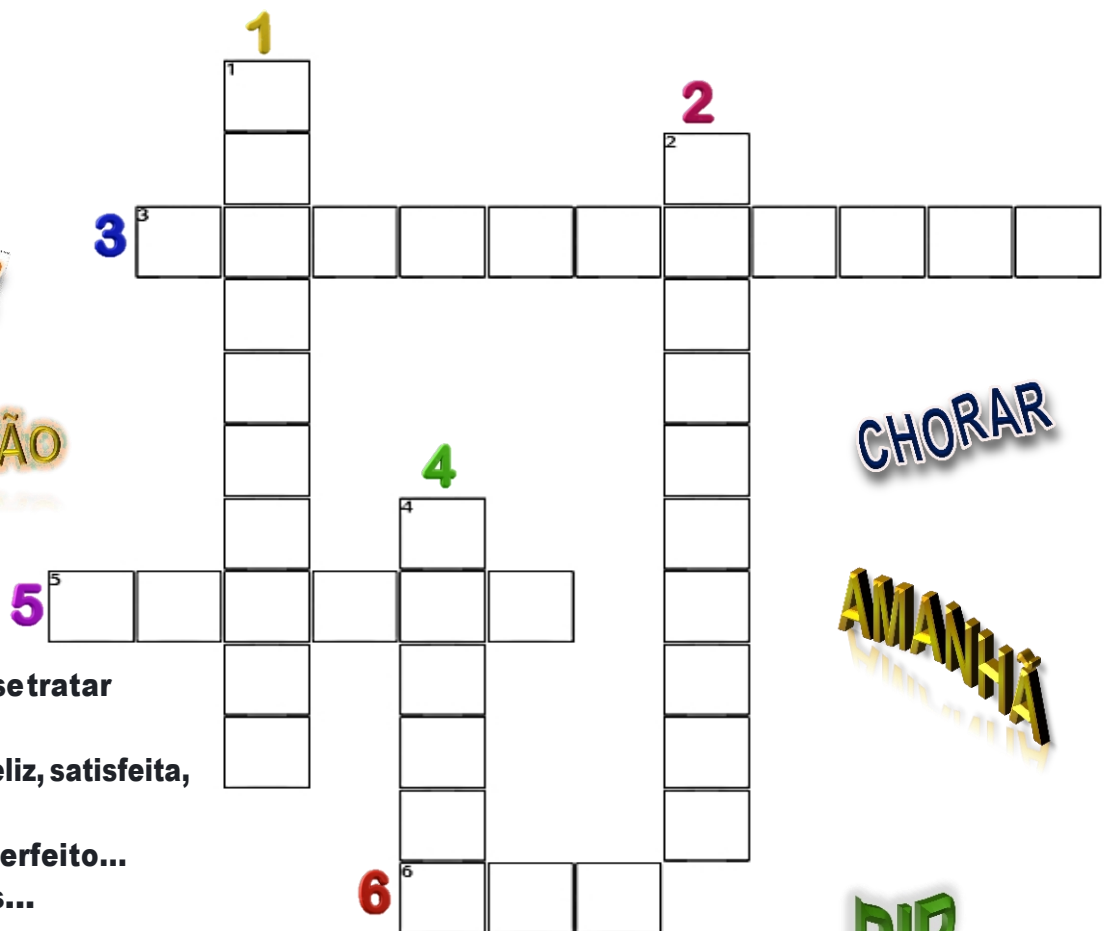

1 Maneira bondosa de se tratar alguém...

2 Condição da pessoa feliz, satisfeita, alegre, contente...

3 Estado do que não é perfeito...

4 Derramar lágrimas...

5 Dia depois de hoje...

6 Assumir expressão alegre; dar uma risada...

UNIDADE ESCOLAR:

PROFESSORA DATA

NOME:

FASE CÓDIGO BNCC

MATEMÁTICA
Calendário e números no cotidiano

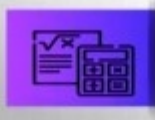

MA



Um novo mês se inicia.
Um novo ciclo. Começos,
recomeços e oportunidades.
Que ele seja vitorioso
para todos nós.
Seja bem vindo, Fevereiro!

01 Quantos sábados há no mês de fevereiro?

02 Em que dia da semana cai o dia 25 de fevereiro?

03 Em que dia da semana se iniciou o mês de fevereiro?

04 Quantas semanas completas tem o mês de fevereiro?

05 Dias úteis são todos aqueles onde o trabalho não está suspenso, com o funcionamento normal dos estabelecimentos de bens e serviços. Normalmente, este período de tempo abrange de segunda a sexta-feira. Quantos dias úteis tem o mês de fevereiro?

06 Joana vai ao dentista no dia 10 de fevereiro. Este dia é em qual semana do mês?

07 Em que dia começa a lua nova?

08 Pense sobre uma situação, no dia de hoje, em que você ficou envolvido com os números. Converse com seu (sua) professor (a) sobre isso.

09 A imagem a seguir mostra o uso de números em diferentes situações. Observe e responda as questões a seguir.



A Circule, na ilustração, os números que estão sendo utilizados para medir.

B Marque com um X, os números que estão sendo utilizados para representar quantias.

10 Relacione a primeira coluna conforme o que cada número indica em cada situação.

Código



Medida



Kit com 10 unidades

Quantidade



Ordem



11 Responda:

- A** O número de sua casa: _____
- B** O número que indica quantos cômodos tem sua casa: _____
- C** O número de pessoas de sua família: _____
- D** O número que indica o seu calçado: _____
- E** O número que indica o seu peso: _____
- F** O número que indica a sua idade: _____
- G** O número que indica a data do seu aniversário: _____
- H** O número que indica sua altura: _____

UNIDADE ESCOLAR:

PROFESSORA DATA

NOME:

FASE CÓDIGO BNCC



CIÊNCIAS

Calendários e fenômenos cíclicos

Você seria capaz de viver sem marcar o tempo? Nós, humanos, temos uma grande necessidade de marcar o tempo; não apenas por questões práticas, mas também psicológicas. Como marcar o tempo?

Só tem uma maneira: tomando por base um evento físico que se repita sempre de uma mesma forma, conseqüentemente, em um mesmo intervalo de tempo. Usamos, então, esse intervalo de tempo como nosso padrão.

Calendário 2022



O Calendário é o sistema utilizado para se medir o tempo, marcar dias, meses e anos.

☛ Dia: unidade básica; 24 horas.

O movimento do Sol no céu, no decorrer do dia, é um movimento aparente. Na realidade, não é o Sol que gira ao redor da Terra, como parece. É a Terra que gira ao redor de si mesma e do Sol.

☛ Mês: 30, 31, 28 ou 29 dias.

☛ Mês lunar: 29 dias e 12 horas.

☛ Ano: 365 dias e 6 horas.

O movimento de translação da Terra, associado à sua inclinação, determina as estações do ano. Esse período de tempo é o ano.





01 Como se chama o movimento da terra em torno do seu próprio eixo (em torno de si mesma)?

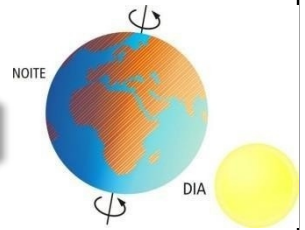

02 Como se chama o movimento da terra ao redor do Sol?

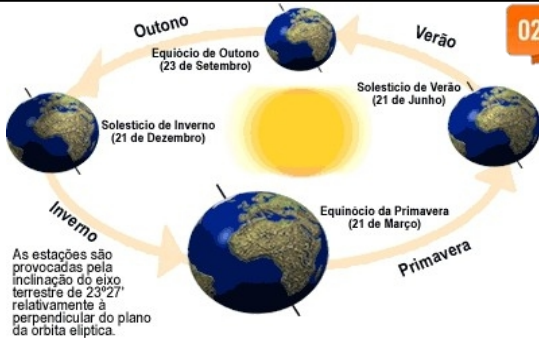

03 Quanto tempo a terra leva para completar uma volta ao redor do Sol?

04 Qual é a duração do:

A dia?

B mês?

C ano?

D mês lunar?

05 Quais são as estações do ano?



UNIDADE ESCOLAR:

PROFESSORA DATA

NOME:

FASE CÓDIGO BNCC

HISTÓRIA

Significado dos documentos pessoais



Você é único

Ao nascer, recebemos um nome e uma identidade civil. Ter um nome é muito importante, pois nos identifica e facilita nossa vida em sociedade. Desde o nascimento, ao termos nossos direitos básicos garantidos pelo Estado, tornamo-nos cidadãos. Cidadão é o indivíduo que pode participar ativamente da sociedade e que, para isso, tem seus direitos e deveres garantidos por lei.

O Brasil é um país muito grande. Por isso, para identificar cada cidadão brasileiro e garantir o acesso a seus direitos e o cumprimento de seus deveres, foram criados diversos documentos.

A CERTIDÃO DE NASCIMENTO É O PRIMEIRO REGISTRO HISTÓRICO DE SUA EXISTÊNCIA, COM UMA PEQUENA HISTÓRIA DE SUA FAMÍLIA: DATA, LOCAL E HORA DO SEU NASCIMENTO, NOME E CIDADE NATAL DE SEUS PAIS E NOMES DOS AVÓS.

O ADULTO QUE NÃO FOI REGISTRADO TAMBÉM PRECISA PROCURAR O CARTÓRIO PARA TIRAR SUA CERTIDÃO DE NASCIMENTO. A PRIMEIRA VIA DO DOCUMENTO, PARA CRIANÇAS E ADULTOS, É GRATUITA.

A CERTIDÃO DE NASCIMENTO TAMBÉM NOS PERMITE TIRAR OUTROS DOCUMENTOS, COMO A CARTEIRA DE IDENTIDADE, O CPF (CADASTRO DE PESSOAS FÍSICAS) E A CARTEIRA DE TRABALHO.

NA CERTIDÃO DE NASCIMENTO CONSTAM A NACIONALIDADE E A NATURALIDADE DO CIDADÃO.

QUANDO FORMAMOS UMA NOVA FAMÍLIA, PODEMOS OPTAR PELO CASAMENTO CIVIL E, COM ISSO, TROCAMOS A CERTIDÃO DE NASCIMENTO PELA CERTIDÃO DE CASAMENTO.

GLOSSÁRIO

- NACIONALIDADE: PALAVRA QUE INDICA O PAÍS DE NASCIMENTO.
- NATURALIDADE: PALAVRA QUE INDICA O MUNICÍPIO E O ESTADO DE NASCIMENTO.

 **OFICIAL DE REGISTRO CIVIL DAS PESSOAS NATURAIS DO 10º SUBDISTRITO BELENZINHO - SÃO PAULO - SP**
Largo São José do Belém, 175 - Sobrelaje - Tel./Fax: 6666-6666 - CEP 03057-040 - São Paulo - SP
RODRIGO VALVERDE DINAMARCO
OFICIAL

CERTIDÃO DE NASCIMENTO

CERTIFICADO que às folhas 239 do livro A nº 164 de registro de nascimento, sob o número 161825, foi lavrado o assento de ALEX MACKIN GONÇALVES, do sexo masculino, nascido no dia dezessete de agosto de dois mil (17/08/2000), às 19 horas e 48 minutos, na Associação Maternidade São Paulo, no subdistrito de Cerqueira Cesar, São Paulo - SP, filho de OTAVIO GONÇALVES, natural de São Paulo - SP e de KELLY MACKIN, natural de Curitiba - PR.

São avós paternos: Manoel Gonçalves - e- Nilma Terezinha Figueiredo Gonçalves.

São avós maternos: John Mackin - e- Ghonda Mackin.

Foram declarantes: os pais.

Serviram de testemunhas as constantes do termo.

Registro feito em vinte e um de agosto de dois mil.

Observações: Nada consta.

O referido é verdade e dou fé.

SÃO PAULO, 21 de agosto de 2000.

ELIZABETH APARECIDA DA ROSA FARIA
Escrivente Autorizada

CARTÓRIO DO BELENZINHO
Registro Civil do 10º Sub- São Paulo-SP
Lgo. São José do Belém, 175, 7º/10º
CEP 03057-040 - TELEFONE: 6666-6666
Elizabeth Aparecida da Rosa Faria
Escrivente

PRIMEIRA VIA
SENDA DE ENVELOPES
(Lei 9534/97)
Digitado por ELIZABETH

ATIVIDADE



01 Por que todas as pessoas devem ter certidão de nascimento?

02 Que informações há na certidão de nascimento?

03 Pesquise sua certidão de nascimento e escreva qual é o número da sua certidão de nascimento?

04 Quais os documentos que você consegue tirar tendo a certidão de nascimento como documento de referência?

05 Qual é a sua nacionalidade?

06 Qual é a sua naturalidade?

UNIDADE ESCOLAR:

PROFESSORA DATA

NOME:

FASE CÓDIGO BNCC

GE



GEOGRAFIA

A importância e o uso da água

A água é essencial à vida e talvez seja entre todos os recursos naturais que a Terra oferece, o mais precioso. Esse líquido sempre foi visto como um bem infinito. No entanto, seu mau uso e o crescimento da população, nos mostram que esse recurso corre riscos e não está mais disponível do jeito que imaginávamos.

A água potável, ou seja, boa para beber, pode acabar. A maior parte da água existente é salgada e está nos mares e oceanos, sendo muito difícil e caro retirar o sal da água para torná-la própria para o consumo. Com isso, mesmo descontando as águas das geleiras dos polos norte e sul, o que resta de água potável é menos de 1%.

É preciso cuidar da água do planeta e garantir que ela exista hoje e para as futuras gerações.





01 Escreva alguns benefícios que a água traz para a vida humana e para os outros seres vivos.

02 Marque a palavra que completa a frase relacionada à economia de água.

A  AO ESCOVAR OS DENTES, MANTENHA A TORNEIRA...

FECHADA ABERTA

B  PARA A ÁGUA NÃO ACABAR É NECESSÁRIO...

ECONOMIZAR

DESPERDIÇAR

C  FAÇA ECONOMIA! NÃO LAVE RUAS E CALÇADAS.

USE A _____ NO DIA A DIA.

MANGUEIRA

VASSOURA

03 De onde vem tanta água? Complete a cruzadinha.

UNIDADE ESCOLAR:

PROFESSORA

DATA

NOME:

FASE

IV

CÓDIGO BNCC

EF05ER07

ENSINO RELIGIOSO
Virtude: Persistência

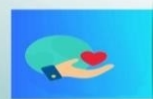

ER

Persistência é uma virtude que move a vida.
(Vitorio Furusho)

Em muitos momentos na vida passamos por escolhas difíceis, situações desafiadoras onde o medo e a insegurança podem influenciar nossas decisões.



<https://marcelosimonato.com/wp-content/uploads/2019/06/persistencia.jpg>

Persistir é a capacidade de cair e levantar. Não apenas uma ou duas vezes, mas muitas. Persistência é receber muitos não e, mesmo assim, seguir em direção aos objetivos planejados.

Persistir não é bater na mesma tecla, **não é ser teimoso**, não é ter arrogância, não é fazer tudo a qualquer custo. É não desistir de um sonho ou algo que acredite mantendo-se ético durante a caminhada.

CONSTRUINDO VALORES.



01

Encontre as palavras relacionadas aos valores no diagrama abaixo.

C	A	R	I	D	A	D	E	B	N	O	L
V	I	Y	N	G	E	I	P	O	B	H	E
R	E	S	P	E	I	T	O	N	L	B	A
M	T	D	E	U	F	W	Q	D	Z	C	L
T	E	R	N	U	R	A	B	A	N	M	D
B	N	K	O	P	M	B	K	D	R	T	A
U	N	I	Ã	O	B	U	R	E	A	M	D
B	T	D	Q	S	O	P	N	L	M	Ç	E
H	U	M	I	L	D	A	D	E	O	C	V
B	U	M	O	P	E	Q	Y	U	R	O	Z
O	B	E	D	I	Ê	N	C	I	A	X	W

CARIDADE- RESPEITO- TERNURA-
UNIÃO- HUMILDADE-OBEDIÊNCIA-
AMOR- BONDADE- LEALDADE



2ª SEMANA DO MÊS DE FEVEREIRO

Dia	Componente e curricular	Conteúdo	Códigos da Habilidade BNCC	Descrição da Habilidade
07/02 2ª feira	Língua Portuguesa	Texto: Quem sou eu? Interpretação.	EF15LP03	Localizar informações explícitas em textos.
08/02 3ª feira	Matemática	Calendário	EF01MA16	Relatar em linguagem verbal ou não verbal sequência de acontecimentos relativos a um dia, utilizando, quando possível, os horários dos eventos.
		Numerais no contexto diário.	EF01MA01	Utilizar números naturais como indicador de quantidade ou de ordem em diferentes situações cotidianas e reconhecer situações em que os números não indicam contagem nem ordem, mas sim código de identificação.
09/02 4ª feira	Ciências	Calendários, fenômenos cíclicos	EF04CI11	Associar os movimentos cíclicos da Lua e da Terra a períodos de tempo regulares e ao uso desse conhecimento para a construção de calendários em diferentes culturas.
	História	Significado de documentos pessoais	EF02HI04	Selecionar e compreender o significado de objetos e documentos pessoais como fontes de memórias e histórias nos âmbitos pessoal, familiar, escolar e comunitário.
10/02 5ª feira	Geografia	A importância e o uso da água	EF02GE11	Reconhecer a importância do solo e da água para a vida, identificando seus diferentes usos (plantação e extração de materiais, entre outras possibilidades) e os impactos desses usos no cotidiano da cidade e do campo.
11/02 6ª feira	Ens. Religioso	Virtude: persistência	EF05ER07	Reconhecer, em textos orais, ensinamentos relacionados a modos de ser e viver.

*Algumas habilidades foram adaptadas de outras fases, afim de proporcionar melhor aprendizagem