

**PREFEITURA MUNICIPAL DE BOM JESUS DO ITABAPOANA-RJ**  
**SECRETARIA MUNICIPAL DE EDUCAÇÃO, ESPORTE E LAZER**

# **Atividades Orientadoras**



## **Educação de Jovens e Adultos**

### **FASE V**

UNIDADE ESCOLAR:

PROFESSORA  DATA

NOME:

FASE  CÓDIGO BNCC

**HI HISTÓRIA**

*Atividade*  
**DE FIXAÇÃO**

**01** Preencha a tabela abaixo de acordo com a sua carteira de identidade.

**NÃO É VÁLIDO COMO DOCUMENTO**

REGISTRO GERAL _____	DATA DE EXPEDIÇÃO ____/____/____
NOME _____	
FILIAÇÃO _____	
NATURALIDADE _____	DATA DE NASCIMENTO ____/____/____
DOC. ORIGEM _____	
CPF _____	

LEI Nº 7.116 DE 29/08/88  
THOMAS GREG & SONS

**02** O que pode acontecer com uma pessoa que não possui documentos?

**03** Pesquise em sua certidão de nascimento ou casamento:

Nº do registro

05 Observe o esquema dos documentos abaixo e responda. Dos documentos citados ao lado, quais você não possui ainda? Marque com um X.

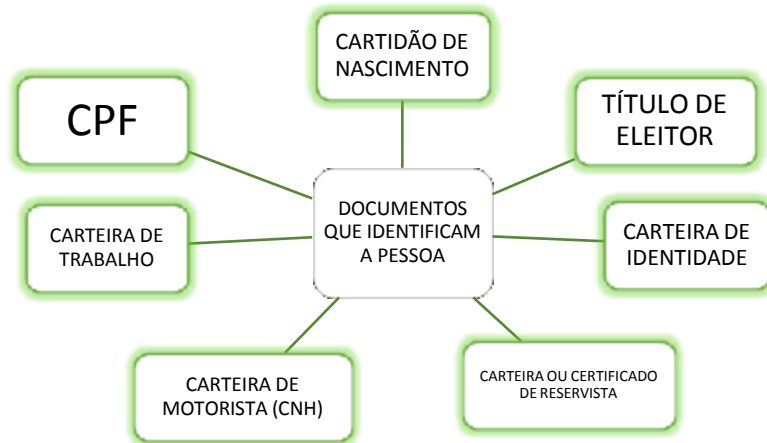

04 Relacione a 2ª coluna de acordo com a 1ª.

- (1) certidão de nascimento
- (2) carteira de identidade
- (3) título de eleitor
- (4) certificado de reservista
- (5) CPF
- (6) carteira de trabalho
- (7) carteira de motorista

- ( ) documento necessário para dirigir veículos motorizados.
- ( ) primeiro documento de identificação quando nascemos.
- ( ) documento de identificação com foto do cidadão.
- ( ) é o documento de cadastro de pessoa física.
- ( ) documento que registra a vida profissional do cidadão.
- ( ) documento militar, exclusivo dos homens.
- ( ) documento de votação.





UNIDADE ESCOLAR:

PROFESSORA

DATA

NOME:

FASE

CÓDIGO BNCC



## Alfabeto

Nossa alfabeto está dividido em

**VOGAIS E CONSOANTES.**

As vogais são:

**A E I O U**

As consoantes são:

**B C D F G H J K L M N**

**P Q R S T V W X Y Z**

Grafamos com letras maiúsculas a primeira letra dos nomes próprios. Esse é o alfabeto maiúsculo.

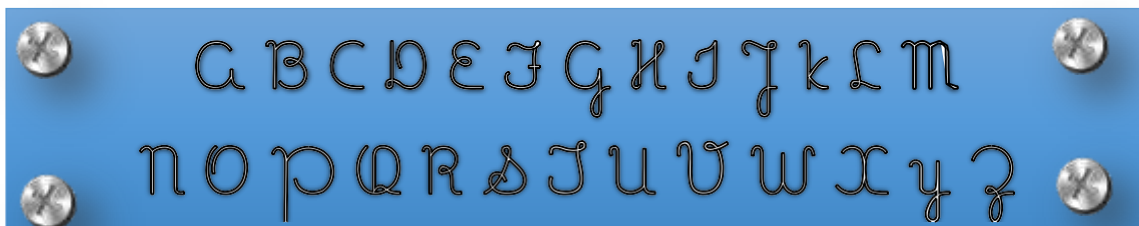

As letras minúsculas são escritas assim. Chamamos esse formato de letra de manuscrita.



01 Complete o quadro.

Nome	Consoantes	Vogais	Quantas sílabas?	Forme uma frase com esse nome
Clara				
Zilma				
Edna				
Amanda				
José				
Hugo				
Maria				
Cristina				
Bruno				

02 Organize em ordem alfabética os nomes próprios da atividade anterior.

03 Escreva palavras que comecem com as letras abaixo.

A	B
C	D
E	F