

PREFEITURA MUNICIPAL DE BOM JESUS DO ITABAPOANA-RJ
SECRETARIA MUNICIPAL DE EDUCAÇÃO, ESPORTE E LAZER

Atividades Orientadoras



Educação de Jovens e Adultos

FASE III

UNIDADE ESCOLAR:

PROFESSORA DATA

NOME:

FASE CÓDIGO BNCC



HISTÓRIA

Mulheres importantes do Brasil

A **Princesa Isabel**, Isabel de Bragança ou Isabel do Brasil, foi uma das figuras femininas mais importantes na história do país.

Foi a primeira mulher a administrar o Brasil, sendo Regente do Império e a última Princesa Imperial do país.

Assumiu o trono por três vezes, por conta das viagens realizadas por Dom Pedro II. Na sua última regência, assinou a Lei Áurea que extinguiu a escravidão no Brasil.



1- No texto acima fala sobre uma mulher. Escreva abaixo o nome dela e converse com sua professora sobre a importância dela no Brasil.

2- Agora veja o nome dela completo e circule todas as vogais:

Isabel Cristina Leopoldina Augusta Micaela
Gabriela Rafaela Gonzaga de Bourbon e Bragança

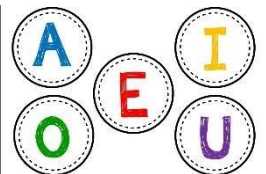

3- Copie as letras nos quadrinhos.

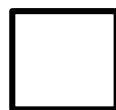
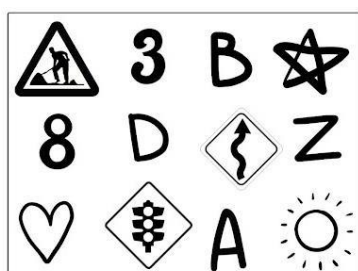



UNIDADE ESCOLAR:

PROFESSORA DATA

NOME:

FASE CÓDIGO BNCC



MATEMÁTICA

2024 **MARÇO** 2024

| DOMINGO | SEGUNDA | TERÇA | QUARTA | QUINTA | SEXTA | SÁBADO |
|----------|---------|-----------|----------|--------|-------|--------|
| 03 MING. | 10 NOVA | 17 CRESC. | 25 CHEIA | | 1 | 2 |
| 3 | 4 | 5 | 6 | 7 | 8 | 9 |
| 10 | 11 | 12 | 13 | 14 | 15 | 16 |
| 17 | 18 | 19 | 20 | 21 | 22 | 23 |
| 24 31 | 25 | 26 | 27 | 28 | 29 | 30 |

29 - SEXTA-FEIRA SANTA
31 - PÁSCOA

Mulheres importantes do Brasil

Enedina Alves Marques, nascida em Curitiba, foi professora de matemática. Ingressou na Universidade Federal do Paraná em 1940 e teve que conciliar o trabalho e o estudo.

Foi a primeira negra no Brasil a se formar como engenheira e a primeira a concluir o curso na universidade paranaense.

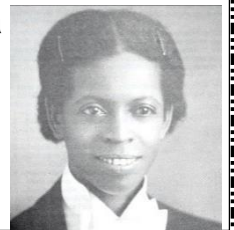

1- Observe o calendário acima e responda às perguntas:

- No mês de março comemoramos o dia da mulher. Pinte no calendário acima essa data tão especial.
- Qual o feriado que tem no mês de março? _____
- Qual o dia da semana que o mês se inicia? _____
- Quantos dias tem o mês de março? _____

2- Encontre os números abaixo e circule-os.

começou!
aniversário **americanas**
cada oferta
uma
festã

até 80% de desconto + até 12x sem juros
+ até R\$ 1.500 de cashback
compre agora!



UNIDADE ESCOLAR:

PROFESSORA

DATA

NOME:

FASE

CÓDIGO BNCC



CIÊNCIAS

Mulheres importantes do Brasil

Raimunda Putani Yawnawá é uma índia que pertence ao povo Yawnawá e nasceu na Terra Indígena do Rio Gregório, no Acre.

Junto com sua irmã, Kátia, foi educada na cultura indígena e dos brancos. Ambas falam o português com facilidade.

Foram as primeiras mulheres da sua tribo a se oferecerem para o duro treinamento de se tornarem pajés. Tiveram que ficar um ano isoladas, comendo alimentos crus e sem beber água, somente um líquido à base de milho.

Desta maneira, puderam fazer o juramento à planta Rarê Muká, considerada sagrada nesta cultura porque abre a mente para o conhecimento e para a cura. As indígenas se tornaram uma espécie de embaixadoras da cultura Yawnawá.

Raimunda Putani recebeu o reconhecimento do Senado brasileiro ao ser distinguida com o Diploma Mulher Cidadã Bertha Lutz.



1- O texto acima fala de alguns seres vivos. Cite o nome de alguns abaixo:

2- Enumere corretamente:

1 Seres vivos

homem

água

cachorro

solo

2 Seres não vivos

gato

ar

árvore

rocha

3- Reescreva abaixo as palavras que você marcou como ser vivo.

UNIDADE ESCOLAR:

PROFESSORA DATA

NOME:

FASE CÓDIGO BNCC



Mulheres importantes do Brasil

Carmen Miranda, nascida **Maria do Carmo Miranda da Cunha**, 9 de fevereiro de 1909, foi uma cantora, dançarina, e atriz **lusu-brasileira**.

Sua carreira artística transcorreu no Brasil e Estados Unidos entre as décadas de 1930 e 1950. Trabalhou no rádio, no teatro de revista, no cinema e na televisão. Foi considerada pela revista *Rolling Stone* como a 15ª maior voz da música brasileira, sendo um ícone e símbolo internacional do Brasil no exterior.



- 1- Crie um acróstico com o nome da mulher acima.
- 2- Responda às perguntas abaixo consultando sua identidade:

a) Qual seu nome completo?

b) Qual a data do seu nascimento?

c) Qual a sua filiação?

d) Qual o órgão expedidor?

O significado do **Luso-brasileiro**. O **Luso-brasileiro** tem um significado profundo para os dois países envolvidos. Ele representa a conexão histórica e cultural entre Portugal e **Brasil**, que se estende por séculos e continua a influenciar a identidade e a sociedade dos dois países.



UNIDADE ESCOLAR:

PROFESSORA

DATA

NOME:

FASE

CÓDIGO BNCC



ARTES

Mulheres importantes do Brasil

Tarsila do Amaral nasceu em Capivari, interior de São Paulo, no dia 1 de setembro de 1886.

Filha de família abastada, passou a infância e adolescência com seus pais e sete irmãos na sua cidade natal.

Morou em São Paulo, onde esteve matriculada no Colégio de Freiras e no Colégio Sion.

Mais tarde, mudou-se para Barcelona, na Espanha, a fim de terminar seus estudos. Com apenas 16 anos, Tarsila pinta seu primeiro quadro.

Quando retorna ao Brasil, casa-se com André Teixeira Pinto, com quem teve uma filha, Dulce.

Mais tarde, em 1920, divorcia-se dele e vai para Paris, na França, estudar arte na *Academia Julian*, escola de pintura e escultura.

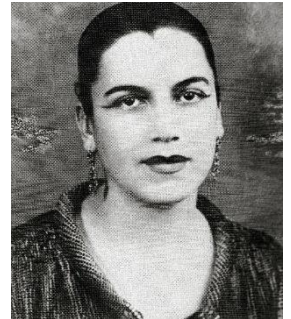

1- Esta é uma pintura da artista Tarsila do Amaral. Ela se chama **ABAPORU**. A pintora usou cores que representam o Brasil (verde, amarelo e azul). Faça ao lado a releitura da obra.

