

PREFEITURA MUNICIPAL DE BOM JESUS DO ITABAPOANA-RJ
SECRETARIA MUNICIPAL DE EDUCAÇÃO, ESPORTE E LAZER

Atividades Orientadoras



Educação de Jovens e Adultos

FASE I



UNIDADE ESCOLAR:

PROFESSORA

DATA

NOME:

FASE

CÓDIGO BNCC



1- OBSERVE O ALFABETO E COMPLETE:

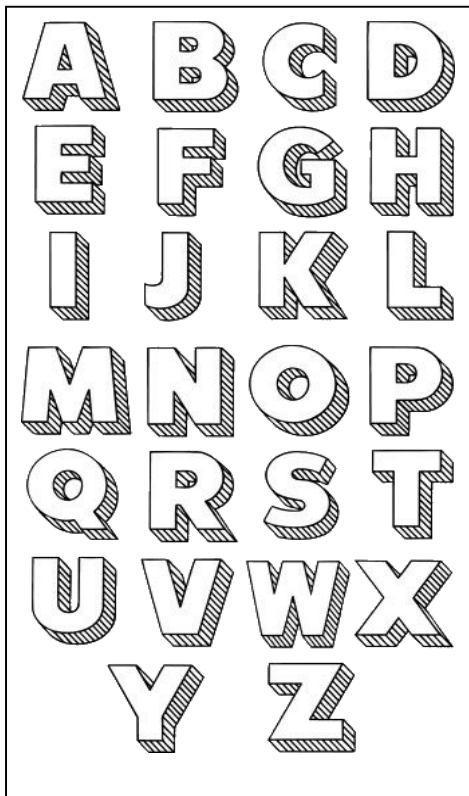

A			D			G			J
		M			P			S	
	V			Y					

A) VOCÊ JÁ CONHECE O NOSSO ALFABETO. PINTE DE VERMELHO AS VOGAIS E DE AZUL AS CONSOANTES.

B) ELE É FORMADO POR: _____ VOGAIS E _____ CONSOANTES.

C) COPIE AS VOGAIS NA LINHA ABAIXO:

2- PRESTE ATENÇÃO NA SEQUÊNCIA DO ALFABETO E COMPLETE OS QUADRINHOS COM AS LETRAS VIZINHAS:

	D	
--	---	--

	G	
--	---	--

	L	
--	---	--

	Q	
--	---	--

	T	
--	---	--

3- **ENCONTRO VOCÁLICO** É O ENCONTRO DE DUAS VOGAIS EM UMA MESMA SÍLABA. JUNTE, ESCREVA E LEIA OS ENCONTROS VOCÁLICOS FORMADOS:

(1) A + I = _____

() oi _____

(2) E + U = _____

() ui _____

(3) O + I = _____

() au _____

(4) E + I = _____

() ei _____

(5) U + I = _____

() ai _____

(6) A + U = _____

() eu _____

4- MARQUE O QUADRO EM QUE A MESMA PALAVRA ESTÁ GRAFADA DUAS VEZES:

SAÚDE <i>saudade</i>

SONO <i>sore</i>

SAUDADE <i>salada</i>

SAÚDE <i>saúde</i>

5- COMPLETE A FRASE COM UMA PALAVRA DO QUADRO ACIMA:

EU GOSTO DE COMER _____ DE ALFACE COM TOMATE.

UNIDADE ESCOLAR:

PROFESSORA

DATA

NOME:

FASE

CÓDIGO BNCC

MA

MATEMÁTICA

1- PARA JOSÉ, O RELÓGIO É ESSENCIAL, POIS É ASSIM QUE ORGANIZA SEUS COMPROMISSOS, TAREFAS E ATÉ DESCANSO DIÁRIOS. LEIA COM ATENÇÃO O HORÁRIO QUE O RELÓGIO MARCAVA QUANDO JOSÉ REALIZOU ALGUMAS ATIVIDADES DO SEU DIA.



DORMIU



ACORDOU



ALMOÇOU

Fonte: Relógios – Canva

A) QUAL HORÁRIO JOSÉ **DORMIU**?

() 10 HORAS E 10 MINUTOS () 6 HORAS () 11 HORAS E 55 MINUTOS

B) QUAL HORÁRIO JOSÉ **ACORDOU**?

() 10 HORAS E 10 MINUTOS () 6 HORAS () 11 HORAS E 55 MINUTOS

C) QUAL HORÁRIO JOSÉ **ALMOÇOU**?

() 10 HORAS E 10 MINUTOS () 6 HORAS () 11 HORAS E 55 MINUTOS

2- OBSERVE AS MOEDAS QUE BERNARDO JUNTOU EM 1 SEMANA.



A) ELE TROCOU ESSAS MOEDAS POR 1 ÚNICA NOTA. QUAL FOI ESSA NOTA?



()



()



()



()

3- OBSERVE A SEQUÊNCIA DE FIGURAS QUE FERNANDA DESENHOU SEGUINDO UM PADRÃO.



A) QUAL É A PRÓXIMA FIGURA DESSA SEQUÊNCIA?





UNIDADE ESCOLAR:

PROFESSORA

DATA

NOME:

FASE

CÓDIGO BNCC



1- ESTA É A REGIÃO SUL DO BRASIL. LIGUE AS ESCRITAS IGUAIS DE CADA ESTADO NO MAPA:

Rio Grande do Sul

Paraná

Santa Catarina



SANTA CATARINA

RIO GRANDE DO SUL

PARANÁ

A) PINTE AS LETRAS DA REGIÃO **SUL** NO QUADRO ABAIXO:

A	B	C	D	E	F	G	H	I	J
K	L	M	N	O	P	Q	R	S	T
U	V	W	X	Y	Z				

2- COMPLETE O ALFABETO COM AS LETRAS QUE FALTAM:

A, B, C, _____, E, F, _____, H, I, _____, K, _____, M, N, O,
_____, Q, R, _____, T, U, _____, W, _____, Y, _____.

3- JUNTE AS SÍLABAS E FORME PALAVRAS.

SÍLABAS	PALAVRAS
CA + SA	
CU + E + CA	
CA + BE + LO	
CU + BO	
CO + PO	
CU + CA	
CA + VA + LO	

4- OBSERVE O ALFABETO E RESPONDA:

A B C D E F G H I
J K L M N O P Q R
S T U V W X Y Z

A) CIRCULE NO ALFABETO ACIMA AS VOGAIS.

B) ESCREVA ABAIXO AS CONSOANTES.



UNIDADE ESCOLAR:

PROFESSORA

DATA

NOME:

FASE

CÓDIGO BNCC

MA

MATEMÁTICA

1- COMPLETE COM OS NÚMEROS QUE ESTÃO FALTANDO.

	17	
--	----	--

14		16
----	--	----

	10	
--	----	--

9		11
---	--	----

18		20
----	--	----

	13	
--	----	--

	19	
--	----	--

	5	
--	---	--

	18	
--	----	--

8		10
---	--	----

	15	
--	----	--

10		12
----	--	----

	16	
--	----	--

12		14
----	--	----

7		9
---	--	---

17		19
----	--	----

	13	
--	----	--

	19	
--	----	--

15		17
----	--	----

	6	
--	---	--

16		18
----	--	----

	11	
--	----	--

	18	
--	----	--

	14	
--	----	--

2- PAULO FOI À LOJA DE ELETRODOMÉSTICOS, COMPROU UMA BATEDEIRA

E PAGOU COM DUAS NOTAS DE



OBSERVE OS VALORES DOS ELETRODOMÉSTICOS E RESPONDA:



SECADOR DE CABELO

R\$ 200,00

CHURRASQUEIRA

R\$ 350,00

BATEDEIRA

R\$ 280,00

FERRO DE PASSAR

R\$ 200,00

A) TIAGO RECEBEU TROCO?

SIM NÃO

B) DE QUANTO FOI O TROCO DE TIAGO?

R\$ 200,00 R\$ 120,00 R\$ 280,00

C) SE TIAGO TIVESSE ESCOLHIDO O SECADOR DE CABELO E O FERRO DE PASSAR, DARIA PARA ELE PAGAR?

SIM NÃO

D) SOBRARIA TROCO?

SIM NÃO

E) QUAL ELETRODOMÉSTICO TIAGO PODERIA COMPRAR PARA TER 50 REAIS DE TROCO?

SECADOR DE CABELO CHURRASQUEIRA BATEDEIRA



UNIDADE ESCOLAR:

PROFESSORA

DATA

NOME:

FASE

CÓDIGO BNCC

LP **LÍNGUA PORTUGUESA**

1- COMPLETE AS PALAVRAS COM V OU F. DEPOIS ESCREVA OS NOMES EMBAIXO E CIRCULE A SÍLABA MAIS FORTE DE CADA UMA.



___ACA

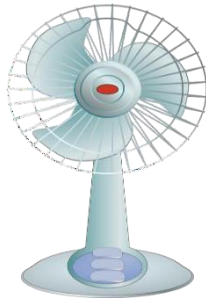

___ENTILADOR



___OGÃO



___IOLÃO

2- OBSERVE A PALAVRA E COMPLETE O QUADRO:

VENTILADOR	
QUANTAS LETRAS?	
QUANTAS VOGAIS?	
QUANTAS CONSOANTES?	
QUANTAS SÍLABAS? (PEDACINHOS)	
QUAL A PRIMEIRA SÍLABA DA PALAVRA?	

3- FAÇA UM X NA OPÇÃO QUE TEM APENAS VOGAIS:

- (A) U/O/E.
- (B) P/T/A.
- (C) D/T/B.
- (D) C/J/M.

4- MARQUE UM X NA OPÇÃO QUE POSSUI APENAS CONSOANTES:

- (A) S/L/P/O.
- (B) A/R/T/K.
- (C) G/X/L/C.
- (D) E/T/U/Y.

5- JUNTE AS SÍLABAS, FORME PALAVRAS, COPIE E LEIA. COLOQUE NOS CÍRCULOS O NÚMERO DE SÍLABAS:

PE — LE _____ ○

TE CA _____ ○

NA _____ ○

LU — A _____ ○

VA _____ ○

NE TA _____ ○