

**PREFEITURA MUNICIPAL DE BOM JESUS DO ITABAPOANA-RJ**  
**SECRETARIA MUNICIPAL DE EDUCAÇÃO, ESPORTE E LAZER**

# **Atividades Orientadoras**



## **Educação de Jovens e Adultos**

### **FASE I**



UNIDADE ESCOLAR:

PROFESSORA

DATA

NOME:

FASE

CÓDIGO BNCC



## 1- LEITURA FEITA COM AJUDA DO PROFESSOR:

### LIBERDADE DE COMUNICAR

COMUNICAR É IMPORTANTE:

É ESCUTAR COM ATENÇÃO, INTERPRETAR O QUE FALAMOS  
COM TODA EXATIDÃO.

PARA COMUNICAR, USAMOS SÍMBOLOS, GESTOS E SONS,  
LEMOS JORNAIS, REVISTAS, LIVROS,  
ESCUTAMOS RÁDIO E VEMOS TELEVISÃO.

SÃO MUITOS OS MEIOS DE COMUNICAÇÃO: TELEFONES,  
FAX, INTERNET, TEATRO, ARTE E CINEMA...

NESTE MUNDO GLOBALIZADO, DE MUDANÇAS  
CONSTANTES, TEMOS NECESSIDADE  
DE COMUNICAR A TODO INSTANTE.

REGINA CÉLIA VILLAÇA LIMA

## 2- FORME PALAVRAS SEGUINDO A NUMERAÇÃO:

1	TE	2	CAR	3	NAL	4	FO	5	FA
6	JOR	7	LE	8	TA	9	LA	10	NE

A) 1, 7, 4 E 10 \_\_\_\_\_

B) 6 E 3 \_\_\_\_\_

C) 5 E 9 \_\_\_\_\_

E) 2 E 8 \_\_\_\_\_

3- OBSERVE O NOME DO DESENHO E RESPONDA:



A) QUANTAS VOGAIS TEM A PALAVRA?

B) QUANTAS CONSOANTES?

C) QUANTAS SÍLABAS?

4- LEIAS AS PALAVRAS DA 1ª COLUNA. LIGUE AS PALAVRAS IGUAIS, COMO NO EXEMPLO A SEGUIR:

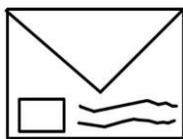

**CARTA**

*telefone*



**RÁDIO**

*jornal*



**TELEFONE**

*carta*



**JORNAL**

*rádio*



UNIDADE ESCOLAR:

PROFESSORA

DATA

NOME:

FASE

CÓDIGO BNCC

**MA**

**MATEMÁTICA**

1- OBSERVE OS MEIOS DE COMUNICAÇÃO ABAIXO:

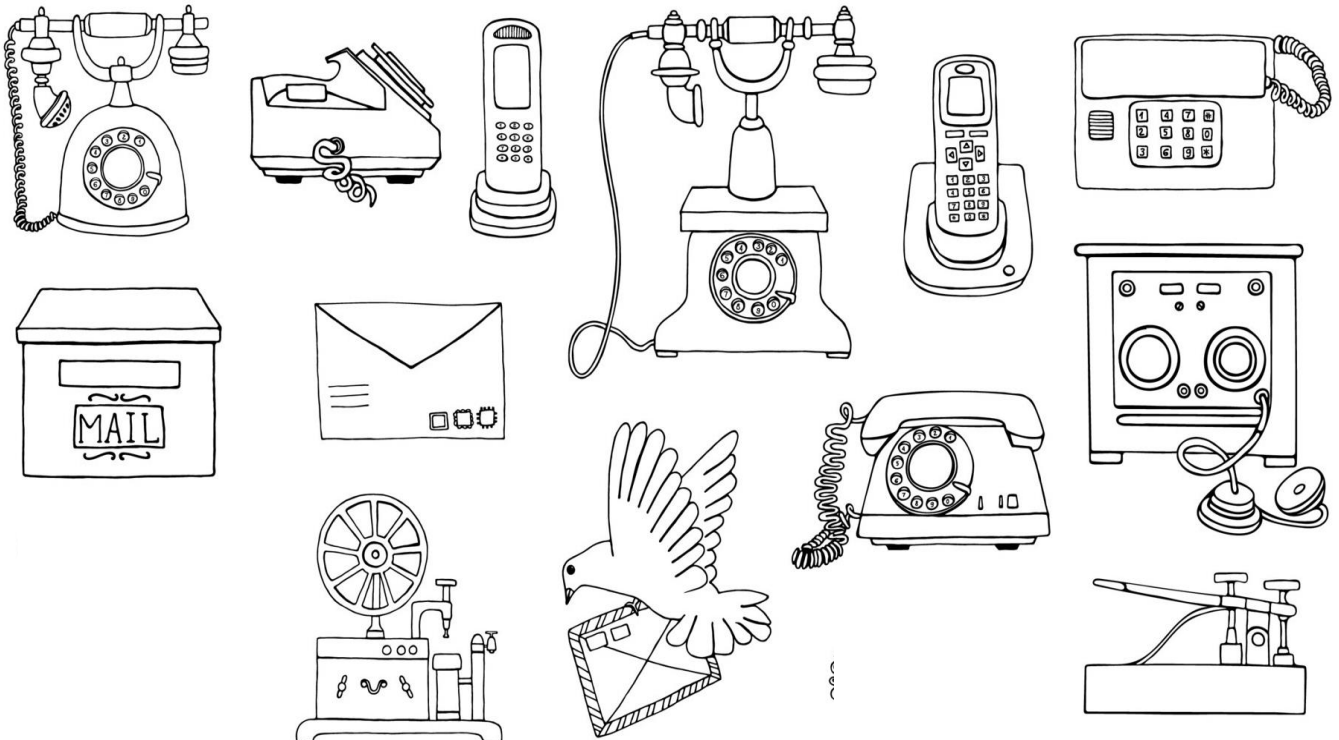

A) QUANTOS MEIOS DE COMUNICAÇÃO TEMOS ACIMA?

B) ESCREVA POR EXTENSO, O NÚMERO QUE ESCREVEU ACIMA:

2- CIRCULE OS MEIOS DE COMUNICAÇÃO QUE LEMBRAM A FIGURA GEOMÉTRICA DO RETÂNGULO:



A) QUANTOS MEIOS DE COMUNICAÇÃO FORAM CIRCULADOS?

B) ESCREVA POR EXTENSO, O NÚMERO QUE ESCREVEU ACIMA:



UNIDADE ESCOLAR:

PROFESSORA

DATA

NOME:

FASE

CÓDIGO BNCC



1- LEIA AS PALAVRAS A SEGUIR. EM SEGUIDA, SEPRE AS SÍLABAS E MARQUE A QUANTIDADE, COMO NO EXEMPLO:

PALAVRA	SÍLABAS	QUANTIDADE DE SÍLABAS
CARTA	<input type="text" value="CAR"/> <input type="text" value="TA"/>	<input type="text" value="2"/>
JORNAL	<input type="text"/> <input type="text"/>	<input type="text"/>
RADIO	<input type="text"/> <input type="text"/> <input type="text"/>	<input type="text"/>
TELEVISÃO	<input type="text"/> <input type="text"/> <input type="text"/> <input type="text"/>	<input type="text"/>
CELULAR	<input type="text"/> <input type="text"/> <input type="text"/>	<input type="text"/>

2- COLOQUE AS PALAVRAS ACIMA EM ORDEM ALFABÉTICA:



UNIDADE ESCOLAR:

PROFESSORA

DATA

NOME:

FASE

CÓDIGO BNCC

**MA**

**MATEMÁTICA**

OS NÚMEROS SURGIRAM HÁ MAIS DE 30.000 ANOS, QUANDO OS HOMENS TIVERAM A NECESSIDADE DE CONTAR SEUS OBJETOS E REBANHOS. ANTES, ELES UTILIZAVAM PEDRAS PARA QUANTIFICAR AS COISAS. NA MEDIDA EM QUE O HOMEM PRIMITIVO DEIXOU DE SER NÔMADE, A NECESSIDADE DE QUANTIFICAR SUAS COISAS FOI SE ACENTUANDO E A PARTIR DAÍ COMEÇARAM A EXISTIR OS PRIMEIROS REGISTROS NUMÉRICOS.

*Fonte: sme.goiania.go.gov.br (Adaptado TSA)*

1- OS SERES HUMANOS COMEÇARAM A CONTAR UTILIZANDO:

- A- ( ) LETRAS
- B- ( ) PEDRAS
- C- ( ) ALGARISMOS
- D- ( ) CANETAS

2- MARIA PRECISA FAZER UM BOLO. A RECEITA INDICA QUE ELA DEVE COLOCAR **UMA DÚZIA** DE OVOS. QUANTOS OVOS ELA PRECISA PARA FAZER ESSE BOLO?

- A- ( ) 2 OVOS.
- B- ( ) 6 OVOS.
- C- ( ) 10 OVOS.
- D- ( ) 12 OVOS.

3- SEU MARINO ABRIU UMA CONTA CORRENTE E AGORA PRECISA PREENCHER SEU PRIMEIRO CHEQUE. O TOTAL É R\$ 98,00. QUAL A FORMA CORRETA DE ESCRITA DESSE NÚMERO?

--

4- ESCREVA O ANTECESSOR E O SUCESSOR DOS NÚMEROS ABAIXO:

	50	
	10	
	93	
	37	
	74	
	25	

5- ESCREVA OS NÚMEROS ABAIXO:

A) TRINTA E DOIS	
B) QUARENTA E SETE	
C) CINQUENTA E NOVE	
D) TRINTA E SEIS	
E) SETENTA E OITO	
F) CEM	
G) VINTE E CINCO	





UNIDADE ESCOLAR:

PROFESSORA

DATA

NOME:

FASE

FI

CÓDIGO BNCC

EFEJAFI-IIIIP24



1- COMPLETE AS FRASES COM AS PALAVRAS ABAIXO:

**FARMÁCIA – MERCADO – CINEMA – ESCOLA – PASSAGEM – FUTEBOL**

- A) JONAS FOI À \_\_\_\_\_ COMPRAR UM REMÉDIO PARA A MARIANA.
- B) ANTÔNIO FOI AO \_\_\_\_\_ COMPRAR ARROZ E FARINHA DE MILHO.
- C) RITA E JÚLIO SEMPRE VÃO PARA A \_\_\_\_\_ DE CARRO.
- D) NO ANO PASSADO, MATEUS MACHUCOU O JOELHO JOGANDO \_\_\_\_\_.
- E) A \_\_\_\_\_ DO ÔNIBUS É MUITO CARA.
- F) JOÃO FOI ASSISTIR UM FILME NO \_\_\_\_\_.

2- FAÇA UM X NA OPÇÃO QUE TEM APENAS **VOGAIS**:

A- ( ) U O E

B- ( ) P T A

C- ( ) D T B

D- ( ) C J M

3- FAÇA UM X NA OPÇÃO EM QUE APARECEM **SOMENTE LETRAS**:

(A)



(B)

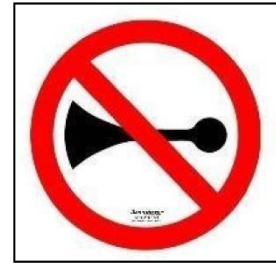

(C)



(D)



4- MARQUE UM X NA OPÇÃO QUE POSSUI APENAS **CONSOANTES**:

A- ( ) SLPO

B- ( ) ARTK

C- ( ) GXLC

D- ( ) ETUY

5- FAÇA UM X ONDE APARECE A PALAVRA EM DESTAQUE:

**TELEFONE**

A- ( ) CINEMA

B- ( ) TELEFONE

C- ( ) COMPUTADOR

D- ( ) CARTA

6- A PALAVRA QUE TEM TRÊS SÍLABAS É:

A- ( ) TELEVISÃO

B- ( ) COMPUTADOR

C- ( ) CELULAR

D- ( ) RÁDIO