

PREFEITURA MUNICIPAL DE BOM JESUS DO ITABAPOANA-RJ
SECRETARIA MUNICIPAL DE EDUCAÇÃO, ESPORTE E LAZER

Atividades Orientadoras



Educação de Jovens e Adultos

FASE III

UNIDADE ESCOLAR:

PROFESSORA DATA

NOME:

FASE CÓDIGO BNCC



Substantivo

Substantivo é a classe de palavras usada para dar nome aos seres, objetos, fenômenos, lugares, qualidades, ações, dentre outros.

Exemplos: menino, João, Portugal, caneta, ventania, coragem, corrida.

1- Desembaralhe as letras e forme três substantivos que nomeiam profissões.

TERVÁ
NIOERI

L AJNO
RSITA

OPOIL
GÓSC

DICA:

Palavra 1- cuida de animais.

Palavra 2- transmite notícias.

Palavra 3- cuida da saúde mental das pessoas.

2- Use as sílabas do quadro e forme oito substantivos que nomeiam utensílios de cozinha.

co	pa	fa	nei	po
ne	ca	la	bu	le
lher	cha	pe	con	ra

3- Faça como no exemplo e localize substantivos próprios escondidos dentro dos substantivos comuns.

marinho _____ Ari _____

serenata _____

insônia _____

cevada _____

cabelo _____

roseiral _____

primavera _____

pelicano _____



UNIDADE ESCOLAR:

PROFESSORA

DATA

NOME:

FASE

CÓDIGO BNCC



MATEMÁTICA

1- Uma fábrica de chocolates vende bombons em caixas de vários tipos.
Resolva as situações com desenhos.

a) São 18 bombons ao todo. Coloque 3 em cada caixa.

Quantas caixas serão? _____

b) São 34 bombons ao todo. Coloque 4 em cada caixa.

Quantas caixas serão? _____

Sobrou algum bombom? _____ Quantos? _____

2- Resolva as divisões:

$$\begin{array}{r} 8 \quad \overline{)4} \\ - \square \quad \square \\ \hline \square \end{array}$$

$$\begin{array}{r} 9 \quad \overline{)2} \\ - \square \quad \square \\ \hline \square \end{array}$$

$$\begin{array}{r} 6 \quad \overline{)3} \\ - \square \quad \square \\ \hline \square \end{array}$$

$$\begin{array}{r} 4 \quad \overline{)3} \\ - \square \quad \square \\ \hline \square \end{array}$$

$$\begin{array}{r} 7 \quad \overline{)3} \\ - \square \quad \square \\ \hline \square \end{array}$$

$$\begin{array}{r} 5 \quad \overline{)3} \\ - \square \quad \square \\ \hline \square \end{array}$$

$$\begin{array}{r} 8 \quad \overline{)6} \\ - \square \quad \square \\ \hline \square \end{array}$$

$$\begin{array}{r} 7 \quad \overline{)5} \\ - \square \quad \square \\ \hline \square \end{array}$$

$$\begin{array}{r} 3 \quad \overline{)2} \\ - \square \quad \square \\ \hline \square \end{array}$$

$$\begin{array}{r} 6 \quad \overline{)4} \\ - \square \quad \square \\ \hline \square \end{array}$$



UNIDADE ESCOLAR:

PROFESSORA

DATA

NOME:

FASE

CÓDIGO BNCC



CIÊNCIAS

Sistema digestório

O sistema digestivo é um conjunto de órgãos responsáveis pela digestão dos alimentos.

Digestão é a transformação dos alimentos dentro do nosso corpo.

- **Primeira etapa**

É realizada na **boca** formando o bolo alimentar.



O **bolo alimentar** é engolido, passando pela faringe e o esôfago, chegando ao estômago.

- **Segunda etapa**

No **estômago**, o bolo alimentar é misturado, por aproximadamente duas horas, ao suco gástrico.



Com isso, transforma-se numa espécie de pasta chamada **quimo**.

- **Terceira etapa**

Ocorre nos **intestinos**.



O **sangue** se encarrega de levar os alimentos já digeridos a cada célula do corpo. O resto vai para o **intestino grosso**, onde forma as fezes. As fezes são expelidas através do ânus.

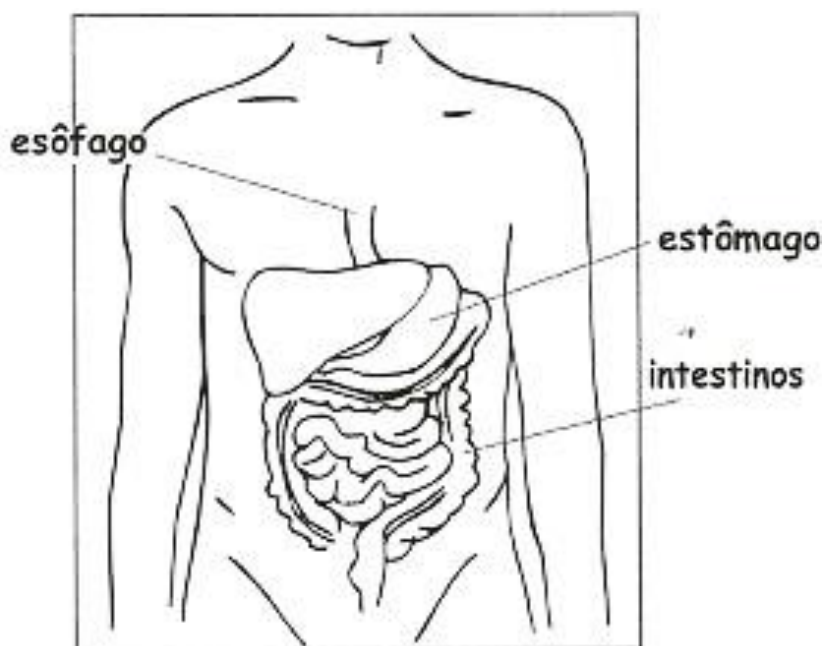

1- Em que parte do corpo ocorre a mastigação?

2- Quais são os principais órgãos do aparelho digestivo?

3- Onde é que os alimentos que comemos sofrem a 1ª transformação?

4- Que nome se dá às transformações que os alimentos vão sofrendo, desde que entram na boca até serem absorvidos pelo sangue?

5- Qual o nome do primeiro órgão pelo qual passa o bolo alimentar depois de engolido?

6- Procure as palavras da legenda e descubra todos os órgãos que fazem parte do sistema digestório.

I B C F H S T I H N E O
E I C I F R E P N H T S
S I N C S C T Â D S Y S
Ô T E F A R I N G E E O
F D C A E B O C A E S I
A W D Â A W E R S S H T
G C O O N U G E S T T E
O D C U A U E A Y Ô E E
S O O E H E S S E M E A
E A L A W T M L O A E G
R G I L F O I T N G L O
E O L H F Í G A D O E E

Boca
Estômago
Esôfago
Faringe
Fígado
Pâncreas
Ânus



UNIDADE ESCOLAR:

PROFESSORA

DATA

NOME:

FASE

CÓDIGO BNCC



HISTÓRIA

Ruas e bairros

As ruas sofrem modificações ao longo dos anos. Casas, edifícios, estabelecimentos comerciais e até indústrias são construídas. As ruas são calçadas ou asfaltadas, e, infelizmente, muitas árvores são cortadas.

1- Observe as imagens abaixo:



A rua da imagem acima passou por algumas modificações ao longo dos anos? Cite essas modificações com base no que você observou:

2- Marque um x no que você observa em seu bairro.

- | | | |
|---|-------------------------------------|--|
| <input type="checkbox"/> lago | <input type="checkbox"/> mercados | <input type="checkbox"/> ruas asfaltadas |
| <input type="checkbox"/> muitas árvores | <input type="checkbox"/> farmácias | <input type="checkbox"/> ruas iluminadas |
| <input type="checkbox"/> rio | <input type="checkbox"/> praças | <input type="checkbox"/> ruas largas |
| <input type="checkbox"/> pássaros | <input type="checkbox"/> indústrias | <input type="checkbox"/> calçadas |
| <input type="checkbox"/> poucas árvores | <input type="checkbox"/> lojas | <input type="checkbox"/> ruas de terra |



UNIDADE ESCOLAR:

PROFESSORA

DATA

NOME:

FASE

CÓDIGO BNCC



GEOGRAFIA

Brasil político

Observe o mapa e responda às questões a seguir:

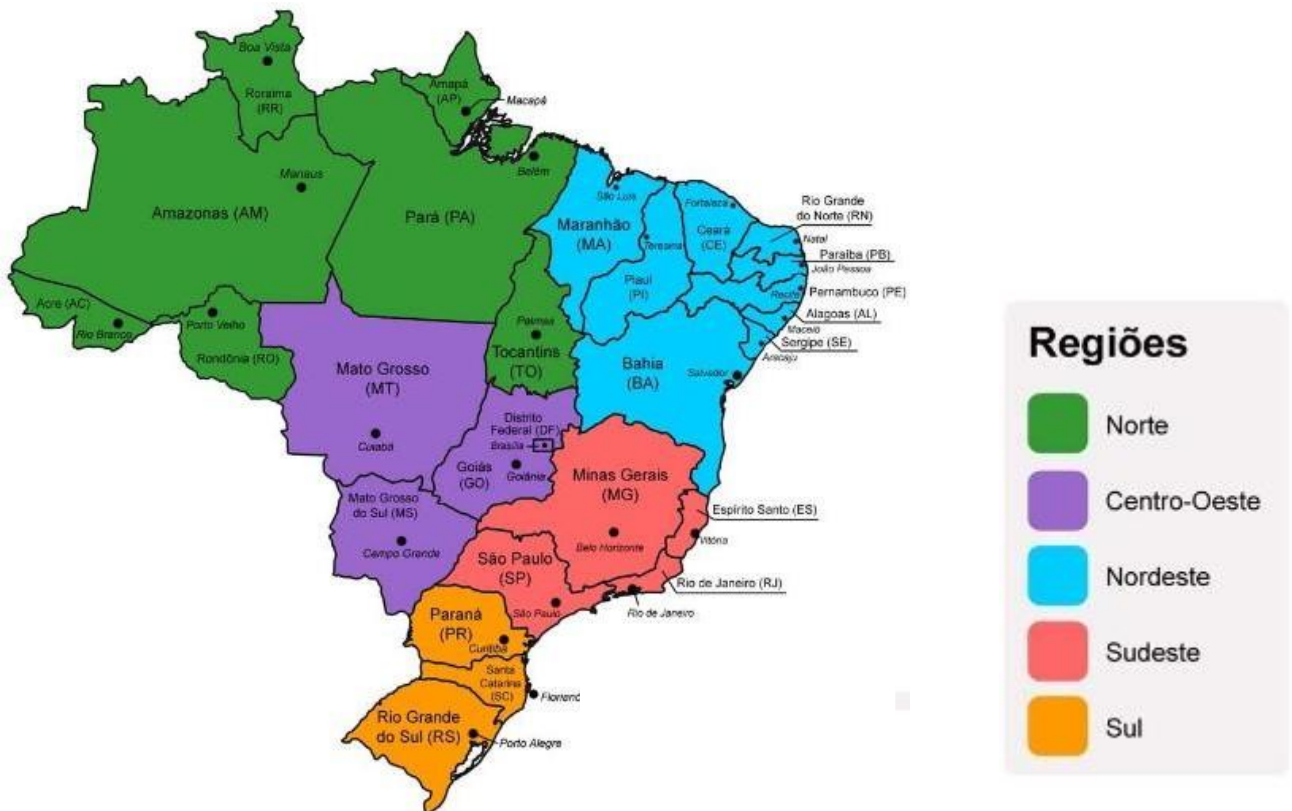

No mapa do Brasil, em qual Estado que fica a nossa cidade?

Em qual a região está localizado o nosso Estado?

Em qual território estamos localizados?
