

PREFEITURA MUNICIPAL DE BOM JESUS DO ITABAPOANA-RJ  
SECRETARIA MUNICIPAL DE EDUCAÇÃO, ESPORTE E LAZER

# Atividades Orientadoras



## Educação de Jovens e Adultos

### FASE IV

UNIDADE ESCOLAR:

PROFESSORA  DATA

NOME:

FASE  CÓDIGO BNCC



## Substantivo

**Substantivo** é a classe de palavras usada para dar nome aos seres, objetos, fenômenos, lugares, qualidades, ações, dentre outros.

Exemplos: menino, João, Portugal, caneta, ventania, coragem, corrida.

1- Desembaralhe as letras e forme três substantivos que nomeiam profissões.

TERVÁ  
NIOERI

L AJNO  
RSITA

OPOIL  
GÓSC

\_\_\_\_\_

DICA:

Palavra 1- cuida de animais.

Palavra 2- transmite notícias.

Palavra 3- cuida da saúde mental das pessoas.

2- Use as sílabas do quadro e forme oito substantivos que nomeiam utensílios de cozinha.

co	pa	fa	nei	po
ne	ca	la	bu	le
lher	cha	pe	con	ra

\_\_\_\_\_

\_\_\_\_\_

\_\_\_\_\_

\_\_\_\_\_

3- Faça como no exemplo e localize substantivos próprios escondidos dentro dos substantivos comuns.

marinho \_\_\_\_\_ Ari \_\_\_\_\_

serenata \_\_\_\_\_

insônia \_\_\_\_\_

cevada \_\_\_\_\_

cabelo \_\_\_\_\_

roseiral \_\_\_\_\_

primavera \_\_\_\_\_

pelicano \_\_\_\_\_



UNIDADE ESCOLAR:

PROFESSORA

DATA

NOME:

FASE

CÓDIGO BNCC



1- Uma fábrica de chocolates vende bombons em caixas de vários tipos.  
Resolva as situações com desenhos.

a) São 18 bombons ao todo. Coloque 3 em cada caixa.

Quantas caixas serão? \_\_\_\_\_

b) São 34 bombons ao todo. Coloque 4 em cada caixa.

Quantas caixas serão? \_\_\_\_\_

Sobrou algum bombom? \_\_\_\_\_ Quantos? \_\_\_\_\_

2- Resolva as divisões:

$32 \overline{)5}$	$85 \overline{)6}$	$91 \overline{)7}$	$24 \overline{)5}$
--------------------	--------------------	--------------------	--------------------

a)  $16 : 8 = \underline{\quad}$

b)  $30 : 3 = \underline{\quad}$

c)  $32 : 8 = \underline{\quad}$

d)  $9 : 9 = \underline{\quad}$

f)  $8 : 4 = \underline{\quad}$

g)  $12 : 2 = \underline{\quad}$

h)  $28 : 7 = \underline{\quad}$

i)  $72 : 9 = \underline{\quad}$

j)  $10 : 2 = \underline{\quad}$

l)  $36 : 9 = \underline{\quad}$

m)  $54 : 6 = \underline{\quad}$

n)  $21 : 3 = \underline{\quad}$

3- Observe a quantia que Maria ganhou.



Ela irá repartir igualmente entre ela e os 3 irmãos. Que quantia receberá cada um?

a) 45 reais.

b) 40 reais.

c) 12 reais.

d) 11 reais.

4- Ligue as operações aos seus resultados.

$46 : 2 =$

17

$34 : 2 =$

14

$28 : 2 =$

23



UNIDADE ESCOLAR:

PROFESSORA

DATA

NOME:

FASE

CÓDIGO BNCC



## CIÊNCIAS

### Sistema digestório

O sistema digestivo é um conjunto de órgãos responsáveis pela digestão dos alimentos.

**Digestão** é a transformação dos alimentos dentro do nosso corpo.

- **Primeira etapa**

É realizada na **boca** formando o bolo alimentar.



O **bolo alimentar** é engolido, passando pela faringe e o esôfago, chegando ao estômago.

- **Segunda etapa**

No **estômago**, o bolo alimentar é misturado, por aproximadamente duas horas, ao suco gástrico.



Com isso, transforma-se numa espécie de pasta chamada **quimo**.

- **Terceira etapa**

Ocorre nos **intestinos**.



O **sangue** se encarrega de levar os alimentos já digeridos a cada célula do corpo. O resto vai para o **intestino grosso**, onde forma as fezes. As fezes são expelidas através do ânus.

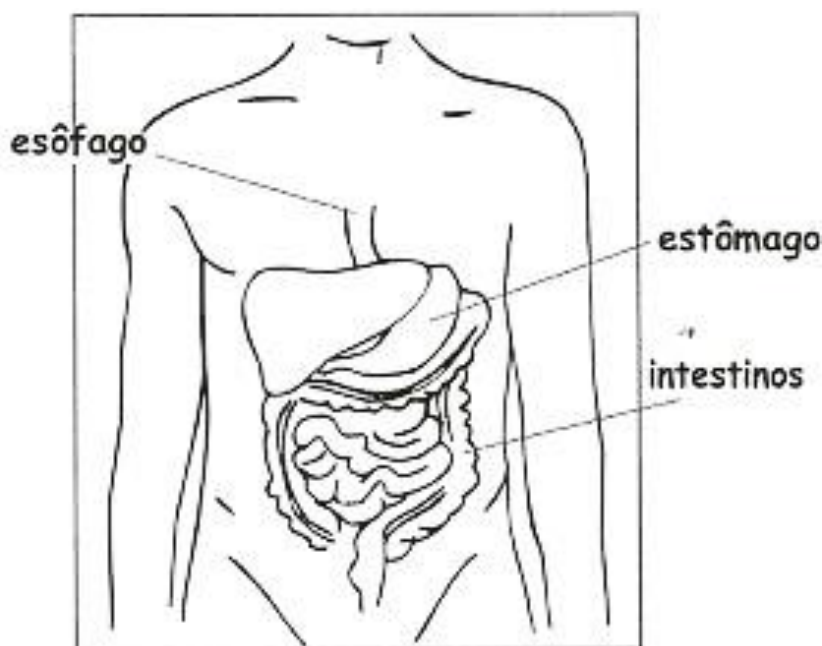

1- Em que parte do corpo ocorre a mastigação?

2- Quais são os principais órgãos do aparelho digestivo?

3- Onde é que os alimentos que comemos sofrem a 1ª transformação?

4- Que nome se dá às transformações que os alimentos vão sofrendo, desde que entram na boca até serem absorvidos pelo sangue?

5- Qual o nome do primeiro órgão pelo qual passa o bolo alimentar depois de engolido?

6- Procure as palavras da legenda e descubra todos os órgãos que fazem parte do sistema digestório.

I B C F H S T I H N E O  
E I C I F R E P N H T S  
S I N C S C T Â D S Y S  
Ô T E F A R I N G E E O  
F D C A E B O C A E S I  
A W D Â A W E R S S H T  
G C O O N U G E S T T E  
O D C U A U E A Y Ô E E  
S O O E H E S S E M E A  
E A L A W T M L O A E G  
R G I L F O I T N G L O  
E O L H F Í G A D O E E

Boca  
Estômago  
Esôfago  
Faringe  
Fígado  
Pâncreas  
Ânus





UNIDADE ESCOLAR:

PROFESSORA

DATA

NOME:

FASE

CÓDIGO BNCC



## HISTÓRIA

### Ruas e bairros

As ruas sofrem modificações ao longo dos anos. Casas, edifícios, estabelecimentos comerciais e até indústrias são construídas. As ruas são calçadas ou asfaltadas, e, infelizmente, muitas árvores são cortadas.

1- Observe as imagens abaixo:



A rua da imagem acima passou por algumas modificações ao longo dos anos? Cite essas modificações com base no que você observou:

---

---

---

2- Marque um x no que você observa em seu bairro.

- |   |                                     |  |
|---|-------------------------------------|--|
| <input type="checkbox"/> lago           | <input type="checkbox"/> mercados   | <input type="checkbox"/> ruas asfaltadas |
| <input type="checkbox"/> muitas árvores | <input type="checkbox"/> farmácias  | <input type="checkbox"/> ruas iluminadas |
| <input type="checkbox"/> rio            | <input type="checkbox"/> praças     | <input type="checkbox"/> ruas largas     |
| <input type="checkbox"/> pássaros       | <input type="checkbox"/> indústrias | <input type="checkbox"/> calçadas        |
| <input type="checkbox"/> poucas árvores | <input type="checkbox"/> lojas      | <input type="checkbox"/> ruas de terra   |



UNIDADE ESCOLAR:

PROFESSORA

DATA

NOME:

FASE

CÓDIGO BNCC



## GEOGRAFIA

### Brasil político

Observe o mapa e responda às questões a seguir:

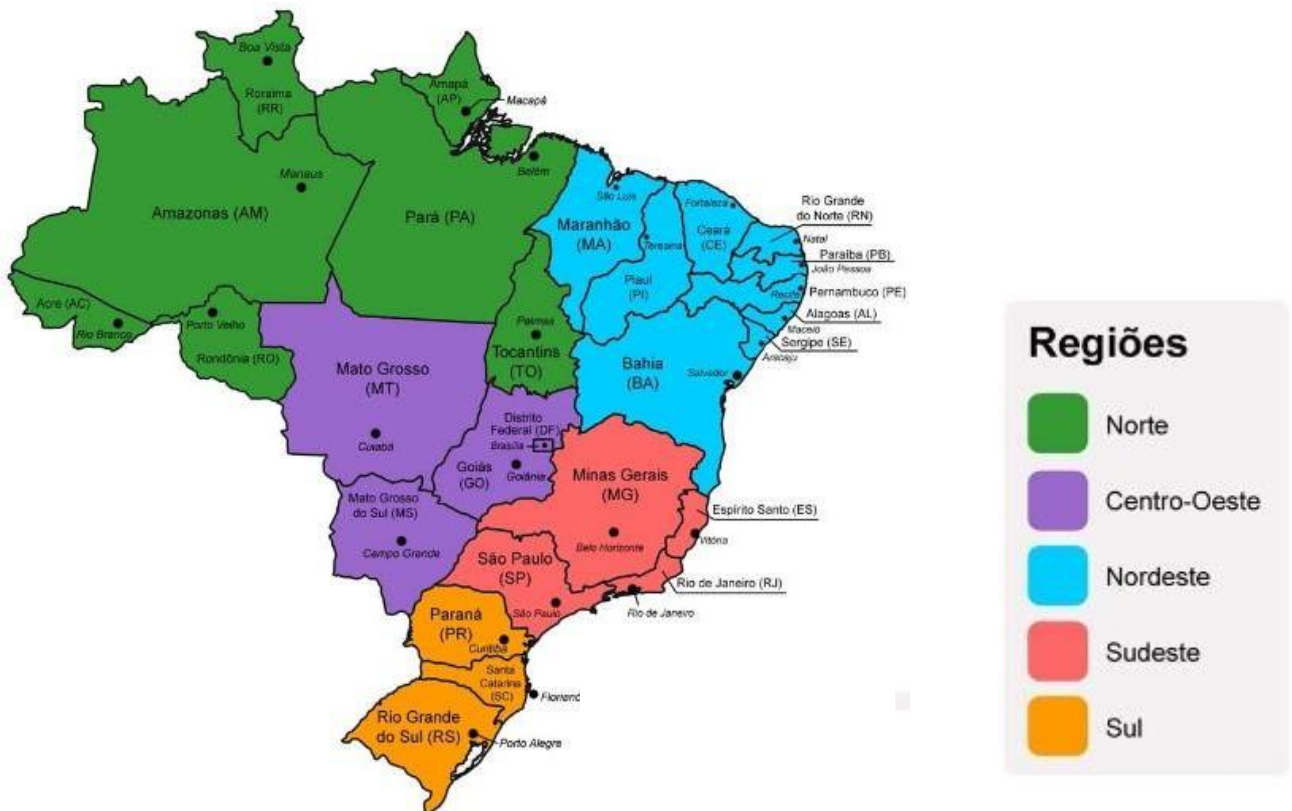

No mapa do Brasil, em qual Estado que fica a nossa cidade?

---

Em qual a região está localizado o nosso Estado?

---

Em qual território estamos localizados?

---